



Certificatieschema voor het persoonscertificaat

Steigerinspecteur

Geldend vanaf 1 september 2026

Onder beheer van:

Stichting Veilig Werken op Hoogte

www.svwoh.nl

INHOUDSOPGAVE

1	INLEIDING.....	3
2	DEFINITIES.....	4
3	CERTIFICERING EN HERCERTIFICERING	7
3.1	Uitvoering certificering werkzaamheden	7
3.2	Verantwoordelijkheid Examenproces.....	7
3.3	Certificeringprocedure certificerende instelling	7
3.4	Certificeringsbeslissing.....	7
3.5	Hercertificering.....	8
3.6	Geldigheidsduur van het persoonscertificaat.....	8
3.7	Certificeringovereenkomst.....	8
3.8	Gegevens certificaat	9
3.9	Entree-eisen voor het examen Steigerinspecteur.....	9
3.10	Toezicht en Meldingen.....	10
3.11	Buitenlandse persoonscertificaten	11
4	EXAMENREGLEMENT EN GELDIGHEIDSDUUR EXAMENRESULTAAT	11
5	KLACHTEN, INZAGE, BEZWAAR EN BEROEP	11
6	WERKEN OP HOOGTE REGISTER VOOR VAKBEKWAAMHEID	11
7	EINDTERMEN EN TOETSTERMEN THEORIE- EN PRAKTIJKEXAMEN.....	12

Documentnaam	Vervallen d.d.	Actuele versie d.d.	Advies Werkkamer 1	Vaststelling CvD		
Certificatieschema Steigerinspecteur	n.v.t.	01-09-2026	17-03-2026	21-04-2026		

1 INLEIDING

Werken op hoogte is een risicovolle beroepsactiviteit. Om ervan verzekerd te zijn dat de kennis en kunde van de betrokkenen met betrekking tot veiligheid, toepassingen van technische activiteiten, kennis van wettelijke bepalingen etc. op vakbekwaam niveau blijft, conform de Richtlijn Steigers, is gekozen voor een verplichte certificeringregeling van de vakbekwaamheidsprofielen

Na elke certificeringperiode van 5 jaar moet worden vastgesteld dat de certificaathouder aan de eisen van het certificatieschema voldoet (= hercertificering).

In de onderstaande afbeelding is een overzicht gegeven van de structuur en werkwijze van de Stichting veilig werken op hoogte (SVWOH) voor de vakbekwaamheidsprofielen werken op hoogte.

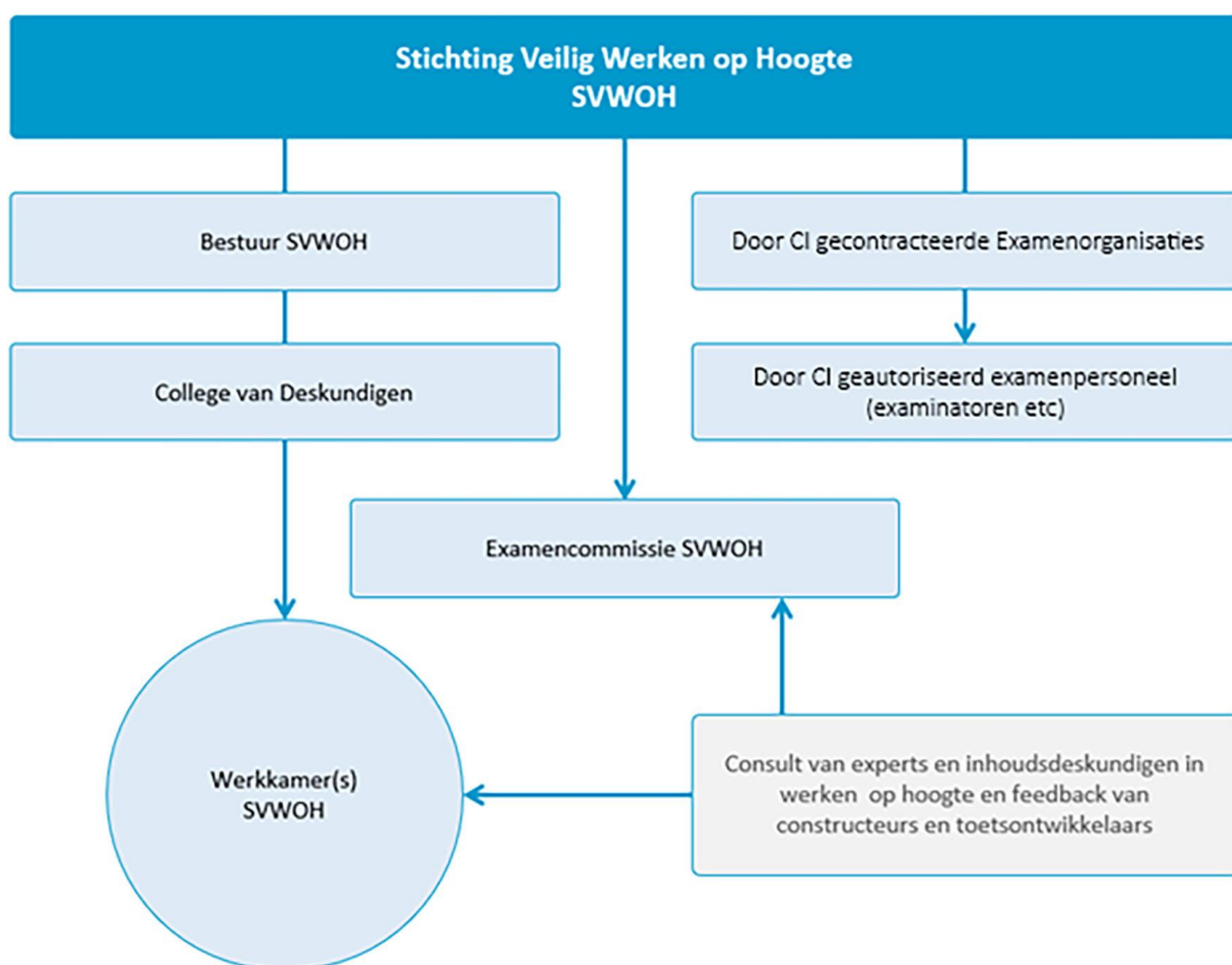

Documentnaam	Vervallen d.d.	Actuele versie d.d.	Advies Werkkamer 1	Vaststelling CvD		
Certificatieschema Steigerinspecteur	n.v.t.	01-09-2026	17-03-2026	21-04-2026		

2 DEFINITIES

Aanvrager: een persoon die bij een certificerende instelling een aanvraag doet voor het afgeven van een certificaat van vakbekwaamheid en zich akkoord verklaart aan de eisen van het certificatieschema.

Beheerstichting: Stichting Veilig Werken op Hoogte (SVWOH).

Belanghebbende partij: Een individu, groep of organisatie die een aannemelijk belang heeft bij het presteren van een gecertificeerd persoon en/of de uitvoering van het certificatieschema door de certificerende instelling.

Beoordeling: Het proces dat verifieert dat een persoon voldoet aan de eisen van het certificatieschema.

Betrouwbaarheid: Indicator voor examens op basis waarvan geconcludeerd kan worden dat scores consistent zijn met betrekking tot organisatorische variabelen (afname tijden, afname locaties, examenversies, examinatoren).

Bezwaar: Schriftelijk (brief/email) verzoek van de aanvrager, kandidaat of certificaathouder om herziening van het door de certificerende instelling genomen besluit ten aanzien van de toelating tot of het doorlopen van het certificeringsproces of ten aanzien van de certificeringsstatus.

Centrale examenbank: een door SVWOH beheerd totaalbestand van vragen en opdrachten ten behoeve van de examens.

Cesuur: De grens tussen de laagste score bij een examen(onderdeel) waarbij een kandidaat geacht wordt te zijn geslaagd en de hoogste score waarbij een kandidaat geacht wordt te zijn gezakt.

Certificaat: Verklaring, afgegeven door de certificerende instelling, aangevend dat is voldaan aan de certificeringseisen. Het certificaat wordt uitgegeven aan de persoon en is een overeenkomst tussen de certificaathouder en de certificerende instelling. Deze verplicht de certificaathouder tot naleving van certificeringseisen zoals gespecificeerd in dit certificatieschema.

Certificaathouder: Persoon die in het bezit is van een door de certificerende instelling afgegeven certificaat waarvan de geldigheid niet is verlopen, opgeschort of nietig is verklaard.

Certificeringsbeslissing: Het besluit, genomen door de certificerende instelling, ten aanzien van het verlenen, opschorten, intrekken van certificering.

Certificerende instelling: De instelling die verantwoordelijk is voor de uitvoering van het certificeringsproces.

Certificeringsprocedure: Activiteiten die de certificerende instelling verricht ten einde te bepalen of een persoon voldoet aan de certificeringseisen, waaronder aanmelding, beoordeling, (her)certificering en het gebruik van certificaten en logo's.

Certificaatregister: het (centraal diploma) register (CDR SSVV) dat door de beheerstichting wordt beheerd op basis van de gegevens die de certificerende instelling vastlegt.

Certificatieschema: Specifieke gedocumenteerde eisen over de certificeringsprocedure, de schema-eigenaar en de persoon aan welke moeten worden voldaan teneinde certificering te verkrijgen dan wel te behouden.

Documentnaam	Vervallen d.d.	Actuele versie d.d.	Advies Werkkamer 1	Vaststelling CvD		
Certificatieschema Steigerinspecteur	n.v.t.	01-09-2026	17-03-2026	21-04-2026		

Competentie: Het vermogen om kennis en vaardigheden toe te passen teneinde het beoogde resultaat te bereiken.

Eerlijkheid: Waarborgen van gelijke kansen voor iedere kandidaat gedurende het certificeringsproces.

Eindtermen: Eindtermen zijn de minimale eisen op het gebied van kennis en/of vaardigheden en/of houding en gedrag en/of methodiek en ervaring, van een specifiek vakbekwaamheidsgebied. Hiermee wordt getoetst of de kandidaat voldoet aan de eindtermen. De eindtermen zijn openbaar.

Entrecriteria: criteria, zoals leeftijd, opleiding en werkervaring, waaraan de aanvrager voldoet om toegelaten te worden tot de certificeringsprocedure.

Examenorganisatie: De examenorganisatie draagt, in opdracht en onder toezicht van de certificerende instelling, zorg voor een correcte gang van zaken met betrekking tot het voorbereiden, uitvoeren en verwerken van de examens. De examenorganisatie rapporteert hierover aan de certificerende instelling die vervolgens voor de beoordeling, weging en vaststelling van de examenresultaten zorgdraagt. De examenorganisatie verzorgt geen opleidingen ter voorbereiding op de examens die zij organiseert en opereert onpartijdig en onafhankelijk.

Examenreglement: Door de Examencommissie van SVWOH goedgekeurd en vastgesteld reglement, aan welke de certificerende instelling en de examenorganisatie als ook de kandidaat zich dienen te conformeren.

Examinator: Functionaris die gekwalificeerd is om een examen af te nemen en een professioneel oordeel te vellen over de competentie van de kandidaat.

Examinering: Activiteit(en) die, als onderdeel van de beoordeling, de competentie van de kandidaat toetst door middel van een of meerdere toetsvormen zoals schriftelijk, mondeling, digitaal en praktisch of observatie, en is/zijn vastgelegd in het certificatieschema.

Hulpmonteur: De Hulpmonteur assisteert bij (de-)montagewerkzaamheden, waarbij door hem geen steigers zelfstandig mogen worden gemonteerd of gedemonteerd. Als hij assisteert bij (de) montagewerkzaamheden, betreft dit uitsluitend eenvoudige steigers van categorie 1, onder toezicht van óf de monteur, óf de 1e monteur óf de voorman, conform de Richtlijn Steigers.

Kandidaat: Aanvrager die voldoet aan de toelatingseisen en is toegelaten tot de certificeringsprocedure.

Klacht: Schriftelijke (brief/email) uiting van ontevredenheid gericht aan de certificerende instelling, - anders dan een bezwaar - door een individu of organisatie ten aanzien van zaken – anders dan examinering - en waarbij om een reactie van de certificerende instelling en/of SVWOH wordt verzocht.

Monteur: De monteur monteert en demonteert zelfstandig eenvoudige steigers van risicoklasse 1 en mag onder toezicht van minimaal een 1e Monteur complexe steigers van risicoklasse 2 t/m 3 monteren conform de Richtlijn Steigers.

1e Monteur: De 1^e Monteur monteert en demonteert zelfstandig eenvoudige en complexe steigers. Hij is gerechtigd om zelfstandig steigers tot en met risicoklasse 2 op te leveren conform de Richtlijn Steigers.

Documentnaam	Vervallen d.d.	Actuele versie d.d.	Advies Werkkamer 1	Vaststelling CvD		
Certificatieschema Steigerinspecteur	n.v.t.	01-09-2026	17-03-2026	21-04-2026		

NEN-EN-ISO/IEC 17024: algemene eisen voor instellingen die certificering van personen uitvoeren, uitgegeven door het Nederlands Normalisatie instituut. De eisen in NEN-EN-ISO/IEC 17024 zijn onverkort van toepassing voor het verlenen van een certificaat overeenkomstig dit certificatieschema en wordt in dit document nader uitgewerkt.

Onpartijdigheid: Aanwezigheid van objectiviteit en afwezigheid van (gepercipieerde) belangenverstrengeling.

Personeel/Functionaris: Individuen (intern/extern) die formeel daartoe aangesteld, namens de certificerende instelling, activiteiten verrichten (inclusief vrijwilligers).

Pilot: Een eerste afname van een nieuw examen (of examenversie) in een beoogde reeks. Op basis van een positieve beoordeling van de pilot door de examencommissie kan met de definitieve uitvoering van de examens worden gestart.

Schema-eigenaar: De organisatie die verantwoordelijk is voor het ontwikkelen en onderhouden van het certificatieschema en juridisch gezien het (intellectuele) eigendom heeft van het schema. Voor het onderhavige certificatieschema is SVWOH de schema-eigenaar.

Steigerinspecteur/ Inspecteur van het steigerbedrijf/ Inspecteur Steigerbouw:

Is verantwoordelijk voor de overname van de steiger. Hij houdt zich bezig met de inspectie van steigers en het vrijgeven ervan. Omdat deze functionaris de veiligheid van de gebouwde steigers moet kunnen beoordelen is het van belang dat hij zowel standaardconfiguraties als ook complexe configuraties kan beoordelen (categorie 1, 2, 3 en 4). Hij communiceert met het steigermontagebedrijf op het technisch niveau van de 1e Monteur of de Voorman. Daarom wordt - mede op basis van de vastgelegde kerntaken, competenties en eindtermen- vereist dat hij beschikt over het certificaat "Steigerinspecteur".

Toetsmatrijs: Een overzicht dat de verdeling van vragen over eindtermen c.q. toetstermen aangeeft alsmede de cesuur.

Toetstermen: Toetstermen zijn een verdere specificatie dan wel onderverdeling van de eindtermen en beschrijven in detail zowel de onderwerpen waarop de kandidaat met betrekking tot de eindtermen zal worden getoetst alsmede de aard van de toetsvorm.

Toezichthouder: Functionaris, aangesteld en geautoriseerd door de certificerende instelling, die een examen afneemt/ toezicht houdt op de afname van het examen, zonder daarbij over de competentie van de kandidaat een oordeel te vellen.

Toezicht: Periodieke activiteit, uitgevoerd door of namens de certificerende instelling of door SVWOH, gedurende de certificeringsperiode waarmee geborgd wordt dat de certificaathouder blijvend voldoet aan de eisen van het certificatieschema, en de examenorganisatie en het examenpersoneel conform het certificatieschema functioneren.

Validiteit: Borging dat de beoordeling en het examen meet wat beoogd is te meten, zoals gespecificeerd in het certificatieschema.

Documentnaam	Vervallen d.d.	Actuele versie d.d.	Advies Werkkamer 1	Vaststelling CvD		
Certificatieschema Steigerinspecteur	n.v.t.	01-09-2026	17-03-2026	21-04-2026		

3. CERTIFICERING EN HERCERTIFICERING

3.1 Uitvoering certificering werkzaamheden

De certificerende instelling is verantwoordelijk voor de afgifte van een persoonscertificaat en draagt zorg voor de uitvoering van de volgende werkzaamheden:

- A. fase 1: examineren van de kandidaat met onderscheid in theorie- en praktijkexamen;
- B. fase 2: beoordelen van de examenresultaten van de kandidaat;
- C. fase 3: nemen van de certificeringbeslissing;
- D. fase 4: beslissen omtrent schorsen en eventueel intrekken van het certificaat.

3.2 Verantwoordelijkheid Examenproces

De in het eerste lid onder A bedoelde werkzaamheden kunnen worden uitbesteed aan een examenorganisatie, mits de certificerende instelling een overeenkomst met deze examenorganisatie heeft afgesloten en hiervan een afschrift heeft verstrekt aan de beheerstichting. De examenorganisatie dient tevens een overeenkomst af te sluiten met SVWOH voordat zij examens kan afnemen. De examenorganisatie dient in het bezit te zijn van een geldig ISO-9001 certificaat. De certificerende instelling blijft verantwoordelijk voor de uitvoering van het examen.

3.3 Certificeringsprocedure certificerende instelling

De werkwijze voor certificering wordt door de certificerende instelling in een certificeringsprocedure vastgelegd. Deze certificeringsprocedure bevat tenminste de volgende elementen:

- a. de wijze van controle op de entreecriteria;
- b. de wijze van registratie van de gegevens van de kandidaat;
- c. de wijze en frequentie van het doorgegeven van mutaties ten behoeve van het certificaatregister;
- d. de verplichting tot het gebruik van de centrale examenbank welke wordt beheerd door de beheerstichting;
- e. de verplichting om interpretatieverschillen met betrekking tot vragen of opdrachten uit de centrale examenbank voor te leggen aan de beheerstichting;
- f. de wijze van omgaan met de examenopgaven en de maatregelen die genomen worden om de vertrouwelijkheid van deze gegevens te waarborgen;
- g. de wijze van beoordeling van de examenresultaten door de examinator;
- h. de wijze van beslissing tot verlening, weigering of intrekking van een certificaat.

3.4 Certificeringsbeslissing

Certificering vindt plaats als aangetoond is dat voldaan is aan de vakbekwaamheidseisen op basis van het examenreglement en het

Documentnaam	Vervallen d.d.	Actuele versie d.d.	Advies Werkkamer 1	Vaststelling CvD		
Certificatieschema Steigerinspecteur	n.v.t.	01-09-2026	17-03-2026	21-04-2026		

certificatieschema. De certificerende instelling hanteert de ISO-17024-norm voor persoonscertificering bij de uitvoering van haar werkzaamheden. Dit certificatieschema valt niet onder accreditatie van de Raad voor Accreditatie. De certificeringsbeslissing dient te worden gebaseerd op voldoende en alle daartoe beschikbare informatie, die vervolgens wordt gearchiveerd gedurende minimaal 5 jaar.

Uitsluitend de daartoe aangestelde medewerkers welke een arbeidsovereenkomst hebben met de certificerende instelling zijn geautoriseerd tot het nemen van certificeringsbeslissingen. Certificeringsbeslissingen kunnen niet worden genomen door medewerkers die een uitvoerende rol hebben (gehad) tijdens de training en/of examinering van de kandidaat.

Aan de kandidaat zal door de certificerende instelling initieel een certificaat van vakbekwaamheid worden verstrekt, mits door de kandidaat aan alle certificeringseisen (inclusief de financiële verplichtingen) is voldaan.

3.5 Hercertificering

- a. Voor hercertificering gelden dezelfde procedures en eisen als voor initiële certificering.
- b. Hercertificering vindt plaats nadat het gehele praktijk- en theorie-examen met goed gevolg is afgelegd.
- c. De vervaldatum is ook de ingangsdatum van het vervolgcertificaat.
- d. Als de examendatum valt voor de drie maanden voorafgaand aan de vervaldatum van het lopende certificaat, dan is de datum van de hercertificatiebeslissing de ingangsdatum van het vervolgcertificaat.
- e. Een nieuw certificaat wordt slechts verstrekt onder het gelijktijdig intrekken of ongeldig maken van het eerder afgegeven certificaat.

3.6 Geldigheidsduur van het persoonscertificaat

De geldigheidsduur van het persoonscertificaat Steigerinspecteur is vastgesteld op 5 jaar. De geldigheid van het certificaat kan worden gecontroleerd in het centraal diplomaregister (CDR) van SSVV.

3.7 Certificeringsovereenkomst

1. De certificaathouder en de certificerende instelling sluiten een certificeringsovereenkomst waarin ten minste de in het tweede en derde lid van de hieronder genoemde verplichtingen van de certificaathouder respectievelijk de certificerende instelling zijn opgenomen.
2. De certificaathouder:
 - a. blijft gedurende de looptijd van het certificaat voldoen aan de eisen uit dit certificatieschema;
 - b. verleent medewerking aan controles door de certificerende instelling;
 - c. geeft wijzigingen door in zijn omstandigheden die voor het certificaat van belang kunnen zijn.

Documentnaam	Vervallen d.d.	Actuele versie d.d.	Advies Werkkamer 1	Vaststelling CvD		
Certificatieschema Steigerinspecteur	n.v.t.	01-09-2026	17-03-2026	21-04-2026		

3. De certificerende instelling:
 - a. informeert de beheerstichting over de afgifte van een certificaat nadat de kandidaat is geslaagd voor het examen.

3.8 Gegevens certificaat

De volgende gegevens worden op het certificaat/pasje vermeld:

- a. naam en initialen van de certificaathouder;
- b. geboortedatum en geboorteplaats van de certificaathouder;
- c. uniek en eenduidig documentnummer of certificaatnummer afgegeven door de beheerstichting;
- d. naam van de certificerende instelling die het certificaat verleend heeft;
- e. verwijzing naar de geldende normen waaraan getoetst is;
- f. scope van het certificaat, inclusief de eisen die zijn opgenomen in de certificeringsovereenkomst, bedoeld in een verklaring van de certificerende instelling dat de certificaathouder voldoet aan de eisen zoals vastgesteld in dit certificatieschema.
- g. de ingangsdatum van het certificaat en de datum waarop het certificaat ophoudt geldig te zijn;
- h. in welke taal het examen/de examens is/zijn afgenomen
- i. in welk land het examen is afgenomen

Alle persoonscertificaten worden verstrekt in de Nederlandse en Engelse taal en zijn voorzien van het logo/beeldmerk van SVWOH, CI en examenorganisatie.

3.9 Entree-eisen voor het examen Steigerinspecteur

Algemene entreecriteria initiële certificering

1. Heeft een opleiding Steigerinspecteur gevolgd bij een erkende VSB-opleider, en
2. Is in bezit van een geldig of verlopen persoonscertificaat 1^e Monteur Steigerbouw dat is geregistreerd in het centraal diplomaregister SSVV.
Dit geldt voor de 1e Monteur Steigerbouw die doorgroeit naar Steigerinspecteur, of
3. Is in het bezit van een geldig of verlopen persoonscertificaat VBS2 dat is geregistreerd in het centraal diplomaregister SSVV.

Entree-criterium hercertificering (na 5 jaar)

- a. In het bezit van een geldig of verlopen persoonscertificaat Steigerinspecteur dat is geregistreerd in het centraal diplomaregister SSVV.

Een persoon die over het persoonscertificaat Steigerinspecteur beschikt, is conform de Richtlijn Steigers niet bevoegd om (de)montagewerkzaamheden te verrichten. Om (de)montagewerkzaamheden te verrichten is het bezit van een geldig persoonscertificaat Monteur of 1^e Monteur vereist.

Documentnaam	Vervallen d.d.	Actuele versie d.d.	Advies Werkkamer 1	Vaststelling CvD		
Certificatieschema Steigerinspecteur	n.v.t.	01-09-2026	17-03-2026	21-04-2026		

3.10 Toezicht en Meldingen

1. Toezicht door de certificerende instelling

De certificerende instelling voert toezicht uit op het volledige proces van persoonscertificering, waarmee geborgd wordt dat de certificaathouder blijvend voldoet aan de eisen van het certificatieschema, en de examenorganisatie en het examenpersoneel conform het certificatieschema functioneren.

- a. Indien de certificerende instelling met betrekking tot het functioneren van een certificaathouder Steigerinspecteur afwijkingen constateert van hetgeen is voorgeschreven in dit certificatieschema, dan gaat deze zo nodig over tot het opleggen van sancties jegens de betreffende certificaathouder. SVWOH wordt hierover door de certificerende instelling geïnformeerd.
- b. Als de certificerende instelling met betrekking tot het functioneren van een examenorganisatie afwijkingen constateert van hetgeen is voorgeschreven in dit certificatieschema, dan gaat deze zo nodig over tot het opleggen van sancties jegens de examenorganisatie. SVWOH wordt hierover door de certificerende instelling geïnformeerd.
- c. Als na de certificaatverstrekking wordt vastgesteld dat er aantoonbaar fraude is gepleegd in het proces van verwerving van het persoonscertificaat, zal de certificerende instelling het certificaat schorsen en/of intrekken. Het schorsen en/of intrekken van het certificaat leidt tevens tot schorsen/verwijdering van het certificaat in het CDR SSVV door SVWOH. De kandidaat is voor een periode van een jaar uitgesloten van deelname aan een examen Steigerbouw.

2. Toezicht door toezichthoudende overheidsinstelling

- a. Indien een toezichthoudende overheidsinstelling, waaronder in ieder geval begrepen de Nederlandse Arbeidsinspectie, met betrekking tot het functioneren van een certificaathouder Steigerinspecteur afwijkingen constateert van hetgeen is voorgeschreven in dit certificatieschema en dit rapporteert aan de certificerende instelling die het betreffende persoonscertificaat heeft afgegeven, dan onderzoekt de laatstbedoelde instelling deze melding en gaat deze zo nodig over tot het opleggen van sancties jegens de betreffende certificaathouder. Als de certificerende instelling besluit dit niet te doen, legt zij dit besluit inclusief de onderbouwing daarvan schriftelijk vast en zorgt zij voor een deugdelijke archivering hiervan.
- b. Als de toezichthoudende overheidsinstelling daarom verzoekt, wordt deze door de certificerende instelling schriftelijk geïnformeerd over haar besluit en over de redenen die aan dat besluit ten grondslag liggen.

3. Meldingen inzake gedragingen certificaathouder

- a. Als de certificerende instelling een melding ontvangt over gedragingen van een certificaathouder anders dan op basis van lid 1 en lid 2, beoordeelt de certificerende instelling of sprake is van een afwijking van de eisen en of die afwijking toe te rekenen is aan de certificaathouder.

Documentnaam	Vervallen d.d.	Actuele versie d.d.	Advies Werkkamer 1	Vaststelling CvD		
Certificatieschema Steigerinspecteur	n.v.t.	01-09-2026	17-03-2026	21-04-2026		

- b. De certificerende instelling meldt schriftelijk het besluit aan degene die de melding gedaan heeft.

3.11 Buitenlandse persoonscertificaten

Voor EU-ingezetenen die voor een (beperkte) periode in Nederland werkzaam zijn bestaat, conform hoofdstuk 7.4 Richtlijn Steigers, een mogelijkheid tot toetsing van gelijkwaardigheid van een in het buitenland behaald persoonscertificaat. SVWOH zal deze buitenlandse certificaten toetsen op gelijkwaardigheid conform de Nederlandse eind- en toetstermen. Om in aanmerking te komen voor deze mogelijkheid dient hiertoe een schriftelijk verzoek te worden gedaan bij SVWOH.

4 EXAMENREGLEMENT EN GELDIGHEIDSDUUR EXAMENRESULTAAT

In het document 'Examenreglement SVWOH-examens' zijn de eisen opgenomen die gelden voor de examens voor werken op hoogte. Het document is te vinden op www.svwoh.nl.

Een kandidaat kan uiterlijk 12 maanden na het behalen van een voldoende resultaat voor zijn praktijk- of theorie-examen herexamen doen voor het nog als onvoldoende gekwalificeerde examengedeelte theorie of praktijk. Hierna, of na het verstrijken van de termijn van 12 maanden, zal het volledige examen, zowel het theorie- als het praktijkexamen, opnieuw afgelegd dienen te worden.

Voor overige informatie verwijzen we naar het Examenreglement SVWOH-examens.

5 KLACHTEN, INZAGE, BEZWAAR EN BEROEP

Het document: 'Reglement klachten, bezwaar en beroep' bevat de procedures rond klachten, inzage, bezwaar en beroep over het certificeringsbesluit en -proces. Het document is te vinden op de website van de certificerende instellingen

In het 'Examenreglement SVWOH-examens' is de 'klachten, bezwaar en beroep'-regeling van SVWOH opgenomen die betrekking heeft op de inhoud van examens. Het document is te vinden op www.svwoh.nl.

6 WERKEN OP HOOGTE REGISTER VOOR VAKBEKWAAMHEID

Het persoonscertificaat van de Steigerinspecteur wordt conform de Richtlijn Steigers geregistreerd in het CDR SSVV.

Documentnaam	Vervallen d.d.	Actuele versie d.d.	Advies Werkkamer 1	Vaststelling CvD		
Certificatieschema Steigerinspecteur	n.v.t.	01-09-2026	17-03-2026	21-04-2026		

7 EINDTERMEN EN TOETSTERMEN THEORIE- EN PRAKTIJKEXAMEN

De eind- en toetstermen zijn gebaseerd op de eind- en toetstermen 40 t/m 48 van de Voorman Steigerbouw. De eindtermen per vakbekwaamheidsprofiel zijn op de volgende pagina's vetgedrukt. Onder elke eindterm wordt de toetsterm(en) weergegeven.

40) Is in staat alle voorkomende steigers en de daarbij behorende moeilijkheidsgraad te herkennen en te benoemen.	Theorie	Theorie/ Praktijk	Praktijk	Gedrag
A Is bekend met alle voorkomende steigers.	✓			
B Is bekend met de verschillende moeilijkheidsgraden van alle voorkomende steigers.	✓			
C Heeft kennis van alle voorkomende steigers.		✓		
D Heeft kennis van de verschillende moeilijkheidsgraden.		✓		
E Is in staat om alle voorkomende steigers te herkennen en benoemen.	✓	✓		
F Is in staat om alle voorkomende steigers in te delen in een passende moeilijkheidsgraad.	✓	✓		

41) Is in staat om te beoordelen of de voor de steigerbouw geldende normen en richtlijnen in alle fasen van montage en demontage worden toegepast en kan daarbij onveilige (werk)situaties herkennen en corrigerend optreden.	Theorie	Theorie/ Praktijk	Praktijk	Gedrag
A Is bekend met alle voor de steigerbouw geldende normen en richtlijnen.	✓			
B Is bekend met de verschillende fasen van montage en demontage	✓			
C Is bekend met de methode van beoordelen tijdens de verschillende fasen.	✓	✓		
D Heeft kennis van voor de steigerbouw geldende normen en richtlijnen.		✓		
E Heeft kennis van de verschillende fasen van montage en demontage		✓		
F Heeft kennis van de methode van beoordelen tijdens de verschillende fasen.	✓	✓		✓
G Is in staat om de methode van beoordelen toe te passen tijdens de verschillende fasen.		✓		✓
H Is in staat om corrigerende maatregelen aan te reiken.		✓		✓

42) Is in staat om te beoordelen of relevante wettelijke voorschriften in werksituaties worden nageleefd en of juridische aspecten zoals, verantwoordelijkheden en bevoegdheden, van toepassing zijn.	Theorie	Theorie/ Praktijk	Praktijk	Gedrag
A Is bekend met de relevante wettelijke voorschriften omtrent verantwoordelijkheden en bevoegdheden.	✓			
B Heeft kennis van de relevante wettelijke voorschriften omtrent verantwoordelijkheden en bevoegdheden.	✓	✓		

Documentnaam	Vervallen d.d.	Actuele versie d.d.	Advies Werkkamer 1	Vaststelling CvD		
Certificatieschema Steigerinspecteur	n.v.t.	01-01-2025	29-10-2024	17-12-2024		

C	Is in staat om de juiste rol te vertolken in het naleven van wettelijke voorschriften en hier de verantwoordelijkheid		✓		✓
---	---	--	---	--	---

43)	Is in staat om het in te zetten steiger materiaal aan de hand van de systeem specifieke eisen en toepassingsmogelijkheden te inspecteren en te beoordelen.	Theorie	Theorie/ Praktijk	Praktijk	Gedrag
A	Is bekend en heeft kennis van het verschil tussen de diverse systeemsteiger materialen.	✓			
B	Is bekend met het inspecteren en beoordelen van steiger materiaal.	✓			
C	Is bekend met de systeem specifieke criteria voor het inspecteren en beoordelen van steiger materiaal.	✓			
D	Heeft kennis van de systeem specifieke criteria en normen en kan deze benoemen.	✓			
E	Is in staat om aan de hand van de systeem specifieke criteria steiger materiaal te inspecteren en te beoordelen.		✓		

44)	Is in staat om zelfstandig alle steigers in alle facetten visueel te beoordelen op veiligheid. Is in staat om zelfstandig voor alle steigers afwijkingen te rapporteren. Is in staat om zelfstandig voor alle steigers correcties uit te voeren of te laten uitvoeren. Is in staat om zelfstandig voor alle steigers opleveringsprocedure uit te voeren.	Theorie	Theorie/ Praktijk	Praktijk	Gedrag
A	Is bekend met de aandachtspunten voor visueel beoordelen van steigers.	✓			
B	Is bekend met de methodes van rapporteren.	✓			
C	Is bekend met de verschillende corrigerende maatregelen.	✓			
D	Is bekend met de verschillende opleveringsprocedures.	✓			
E	Heeft kennis van de aandachtspunten voor visueel beoordelen van steigers.		✓		
F	Heeft kennis van de methodes van rapporteren.		✓		
G	Heeft kennis van de verschillende corrigerende maatregelen.		✓		
H	Heeft kennis van de verschillende opleveringsprocedures.		✓		
I	Is in staat om de steigers visueel te beoordelen.		✓		✓
J	Is in staat om te rapporteren volgens een vastgelegde methoden.		✓		✓
K	Is in staat om verschillende corrigerende maatregelen te nemen.		✓		✓
L	Is in staat om een opleveringsprocedure uit te voeren.		✓		✓
M	Is in staat met de basis principes van steigerbouw een rapportage te maken over een visuele beoordeling op veiligheid en kan hierbinnen de afwijkingen aangeven.		✓		✓

Documentnaam	Vervallen d.d.	Actuele versie d.d.	Advies Werkkamer 1	Vaststelling CvD		
Certificatieschema Steigerinspecteur	n.v.t.	01-01-2025	29-10-2024	17-12-2024		

45) Beheerst de vuistregels van sterkte, stijfheid en stabiliteit en kan deze toepassen en verklaren.	Theorie	Theorie/ Praktijk	Praktijk	Gedrag
A Is bekend met van de principes van sterkte, stijfheid en stabiliteit.	✓			
B Heeft kennis van de principes van sterkte, stijfheid en stabiliteit.		✓		
C Is in staat om deze principes toe te passen.		✓		✓
D Is in staat om de gebruikte principes toe te lichten en te motiveren.		✓		✓

46) Is in staat aan de hand van tekeningen alle steigers te controleren en indien correct toegepast deze vrij te geven voor gebruik dan wel bij incorrect gebruik aanbevelingen te doen ter verbetering.	Theorie	Theorie/ Praktijk	Praktijk	Gedrag
A Is bekend met de principes van het tekening lezen.	✓			
B Is bekend met het controleren van een steiger aan de hand van een tekening.	✓			
C Is bekend met het vrijgeven van een steiger aan de hand van een tekening.	✓			
D Is bekend met het doen van aanbevelingen over verbeteringen aan een steiger aan de hand van de tekening, heeft kennis van tekeningelezen.	✓			
E Heeft kennis van het controleren van een steiger aan de hand van een tekening.		✓		
F Heeft kennis van het vrijgeven van een steiger aan de hand van een tekening.		✓		
G Heeft kennis om aanbevelingen te doen ter verbetering van een steiger aan de hand van de tekening.		✓		
H Is in staat een steiger te controleren aan de hand van een tekening.		✓		✓
I Is in staat om aanbevelingen/vrijgave van een steiger te motiveren		✓		✓

47) Is in staat om te beoordelen of relevante wettelijke voorschriften in werksituaties worden nageleefd en of juridische aspecten zoals, verantwoordelijkheden en bevoegdheden, van toepassing zijn.	Theorie	Theorie/ Praktijk	Praktijk	Gedrag
A Is bekend met zijn verantwoordelijkheden.	✓			
B Is bekend met methoden om een conceptontwerp te maken	✓			
C Is bekend met de aandachtspunten voor communicatie met de constructeur.	✓			
D Heeft kennis van zijn verantwoordelijkheden.		✓		
E Heeft kennis van de methoden om een conceptontwerp te maken voor het aanpassen van een steiger.		✓		
F Heeft kennis van de aandachtspunten voor communicatie met de constructeur.		✓		

Documentnaam	Vervallen d.d.	Actuele versie d.d.	Advies Werkkamer 1	Vaststelling CvD		
Certificatieschema Steigerinspecteur	n.v.t.	01-01-2025	29-10-2024	17-12-2024		

G	Is in staat om correcties (schetsmatig) op een zo volledig mogelijk e manier aan te reiken aan de constructeur.		✓		✓
H	Is in staat om te beoordelen of correcties goed zijn verwerkt.		✓		✓

48)	Is in staat de actuele, werkelijke situatie op de werkplek visueel vast te leggen, bijvoorbeeld met foto's en/of (schetsmatige) tekeningen en te duiden waarom deze zijn vastgelegd.	Theorie	Theorie/ Praktijk	Praktijk	Gedrag
A	Is bekend met de verschillende methoden van vastlegging.	✓			
B	Is bekend met de systematiek met betrekking tot visuele vastlegging.	✓			
C	Heeft kennis van de verschillende methoden van vastlegging.		✓		
D	Heeft kennis van de systematiek met betrekking tot visuele vastlegging.		✓		
E	Is in staat tot het toepassen van de verschillende methodes van vastlegging.		✓		✓

Documentnaam	Vervallen d.d.	Actuele versie d.d.	Advies Werkkamer 1	Vaststelling CvD		
Certificatieschema Steigerinspecteur	n.v.t.	01-01-2025	29-10-2024	17-12-2024		